

CCMR Mastocytoses

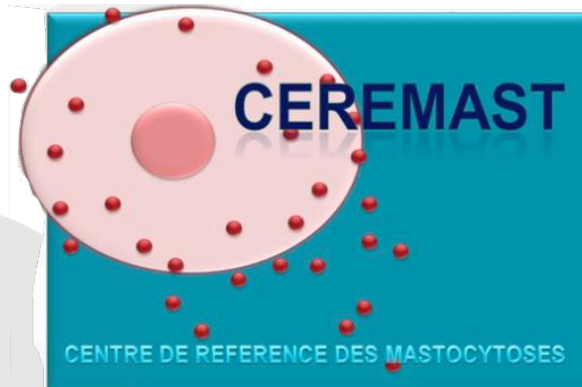

Journées Maladies Rares

22 Mars 2018

CHU Clermont-Ferrand

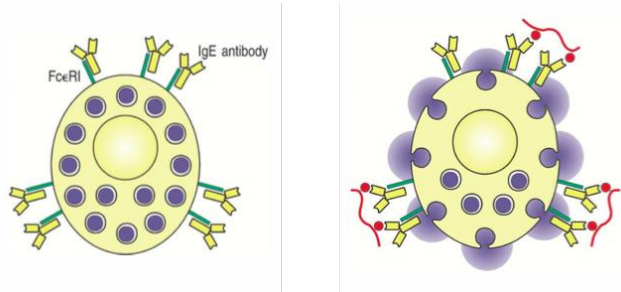
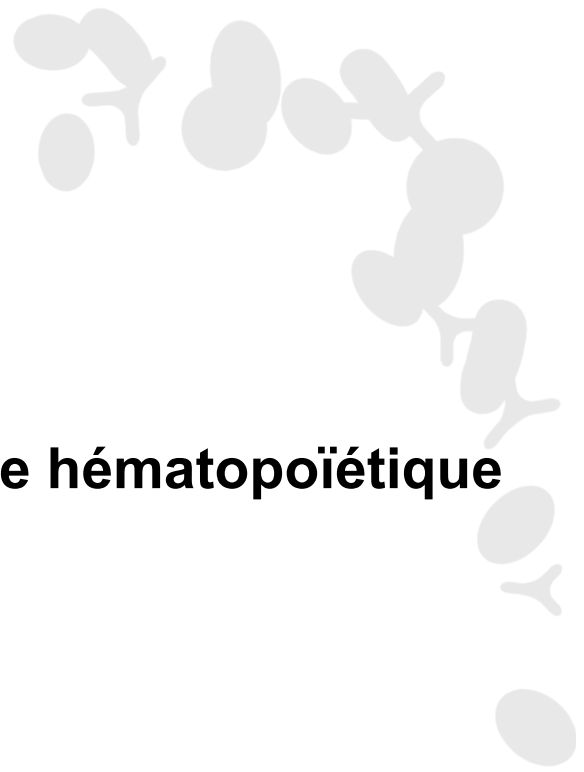

Mastocytoses

Proliférations clonales de cellules d'origine hématopoïétique
→ syndromes myéloprolifératifs

Manifestations diverses +++ liées à :

- activation incontrôlée
- prolifération

Des maladies hétérogènes

- terrain différent (pédiatriques vs adultes)
- présentation différente (cutanées vs systémiques)
- régressives ou non

CEREMAST

Coordonnateur

Pr O. HERMINE - Interniste-hématologue

Co-coordonnateurs

- Pr O. LORTHOLARY – Interniste infectiologue
- Pr C. BODEMER – Dermatologue pédiatre
- Dr S. BARETE – Dermatologue

Médecin référent

Dr J. ROSSIGNOL

Hématologue

Attachée de recherche clinique

Melle H. BOUKTIT

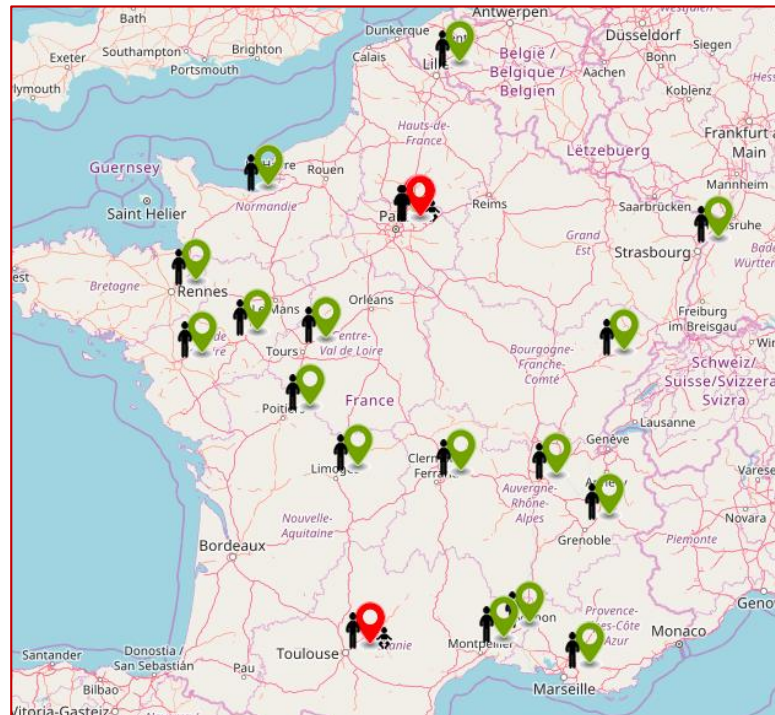

RCP CEREMAST

Organisation locale

Coordination Dr Richard Lemal

Pédiatrie

Pr Etienne Merlin

Dr Stéphane Echaubard



Hématologie

Pr Olivier Tournilhac

Dr Richard Lemal

Médecine interne

Dr Guillaume Le Guenno

Dermatologie

Dr Stéphanie Amarger

Dr Christine Ferrier-Le Bouedec

Rhumatologie

Dr Sandrine Malochet-Guinamand



File active : env. 40 patients

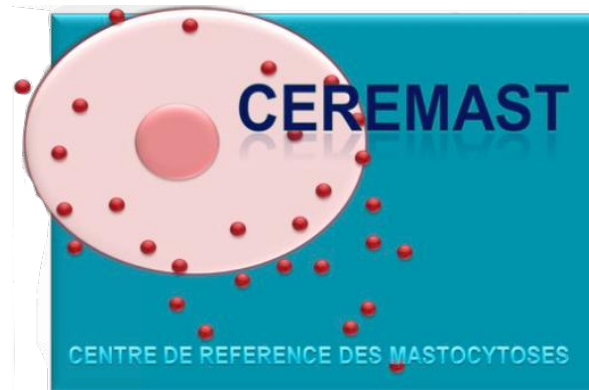

CCMR Mastocytoses

Contacts

Dr Stéphane Echaubard
Pédiatrie Générale
1 place Lucie et Raymons Aubrac
63000 Clermont-Ferrand
04 73 75 00 09
sechaubard@chu-clermontferrand.fr

Dr Richard Lemal
Thérapie Cellulaire et Hématologie Clinique Adulte
1 place Lucie et Raymons Aubrac
63000 Clermont-Ferrand
04 73 75 00 65
rlemal@chu-clermontferrand.fr